Web FRA

Famille du média : **Médias professionnels**
Audience : **435**
Sujet du média : **Agroalimentaire-Agriculture**

15 Fevrier 2024
Journalistes : **-**
Nombre de mots : **65**

www.avenir-agricole-ardeche.fr

Visualiser l'article

RUOMS À la découverte des Vignerons ardéchois !

Vendredi 9 février, les Vignerons ardéchois ont ouvert les portes de leur siège Néovinum dans le cadre de l'inauguration du nouvel oenoparcours « Néovinum 2.0 ».

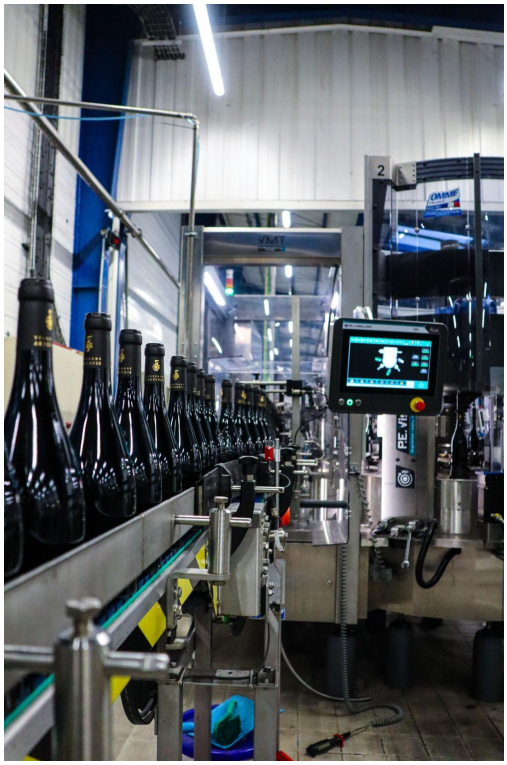

Les visiteurs ont pu découvrir le site de production qui s'étend sur près de 18 500 m2. ©Vignerons ardéchois

Article avec accès abonné:
https://www.avenir-agricole-ardeche.fr/articles/15/02/2024/a-la-decouverte-des-Vignerons-ardechois-93006/

Tous droits de reproduction et de représentation réservés au titulaire de droits de propriété intellectuelle
L'accès aux articles et le partage sont strictement limités aux utilisateurs autorisés.